

**Agenzia delle Entrate
CATASTO FABBRICATI
Ufficio Provinciale di
Torino**

Dichiarazione protocollo n. TO0107771 del 10/06/2021

Comune di Pinerolo

Via Federico Caprilli

civ. 11

Identificativi Catastali:

Sezione:

Foglio: 50

Particella: 46

Subalterno: 158

Compilata da:

Foglia Christian

Iscritto all'albo:
Geometri

Prov. Torino

N. 7866

Planimetria

Scheda n. 1

Scala 1:200

PIANO PRIMO SOTTOSTRADA (SEMINTERRATO)

H= mt. 2.50

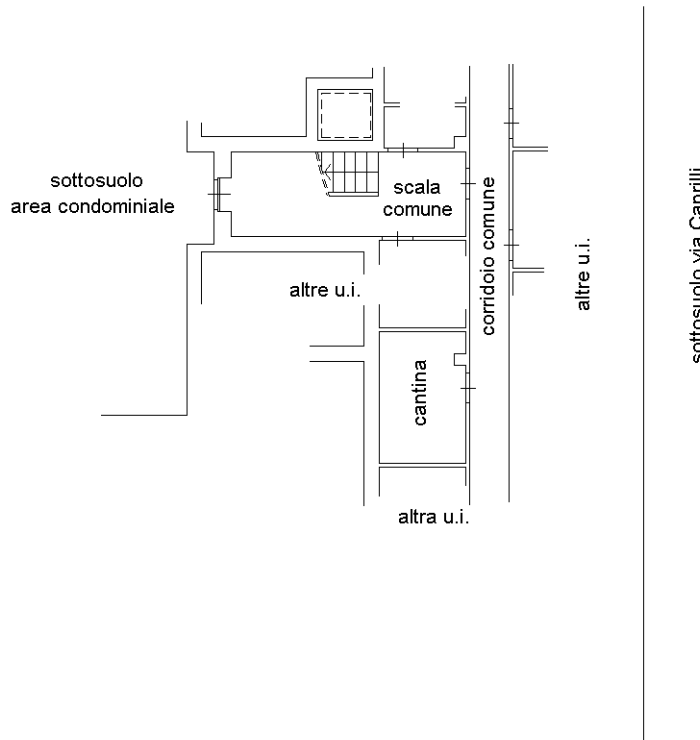

Ultima planimetria in atti