

PIANO TERRENO h.3.00

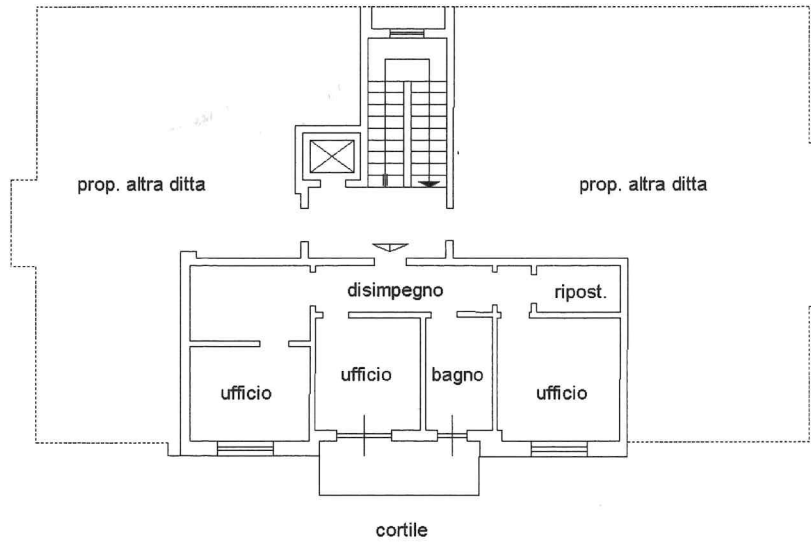

PIANO INTERRATO h.2.90

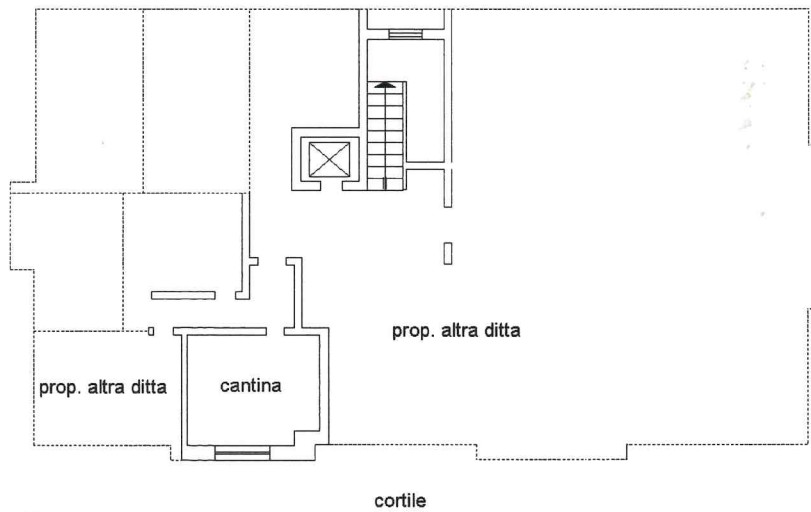

NORD

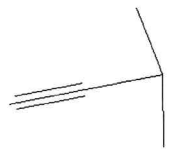



Lire
15

95 NUOVO CATASTO EDILIZIO URBANO

(R. DECRETO-LEGGE 13 APRILE 1939, N. 662)

Planimetria dell'immobile situato nel Comune di S. SECONDO DI PINEROLO Via P. TONELLO 3

Ditta COMBA OLIVIO e VOLGA PIETRO PAOLO

Allegata alla dichiarazione presentata all'Ufficio Tecnico Erariale di TORINO

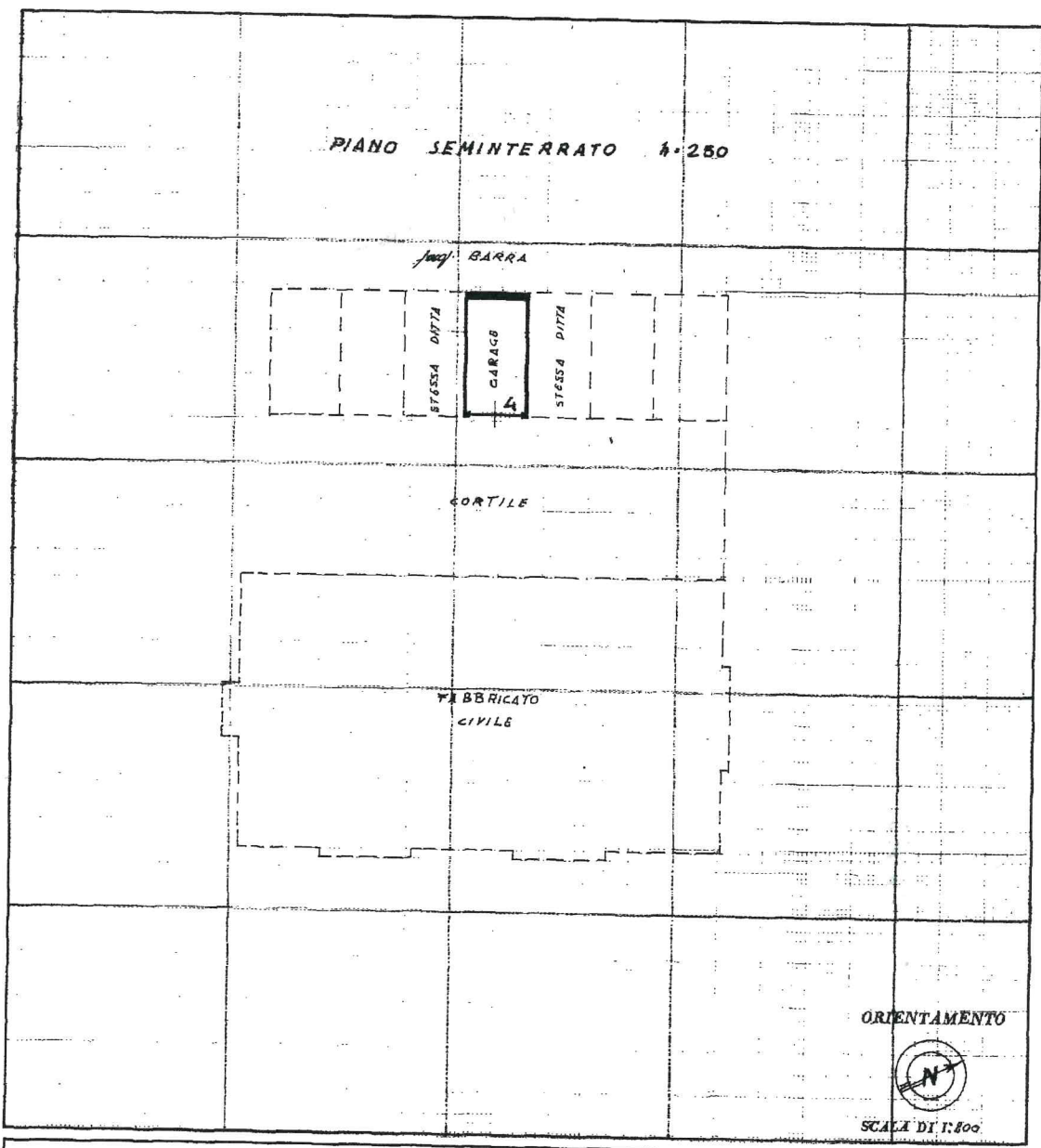

SPAZIO RISERVATO PER LE ANNOTAZIONI D'UFFICIO

DATA PROT. N°

26 MAG. 1978

54

Compilata dal geometra
(Titolo, nome e cognome del tecnico)
VOLGA Bruno

Iscritto all'Albo de i Geometri
della Provincia di Torino

DATA 18-5-1976

Firma: geon. Volga Bruno