

MODULARIO
P. - Cat. S. T. - 213



MINISTERO DELLE FINANZE
DIREZIONE GENERALE DEL CATASTO E DEI SERVIZI TECNICI ERARIALI

12187

MOD. B (Nuovo Catasto Edilizio Urbano)

Lire
50

76 NUOVO CATASTO EDILIZIO URBANO

(R. DECRETO-LEGGE 15 APRILE 1976, N. 652)

Planimetria dell'immobile situato nel Comune di PINEROLO Via SALVIZZO

Ditta EDILMONT S.A.S. DI ING. A. BOGGIO MARZET E C.

Allegata alla dichiarazione presentata all'Ufficio Tecnico Erariale di TORINO

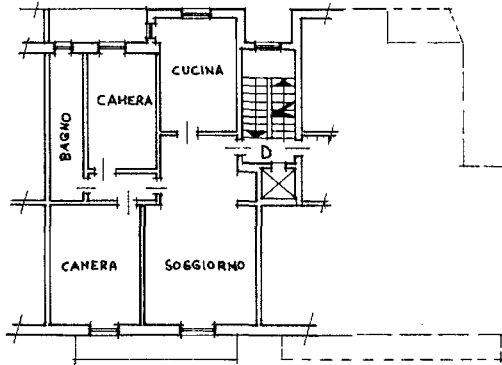

PIANTA PIANO 1° F.L.

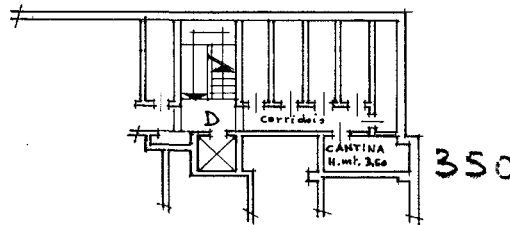

PIANTA PIANO INTERRATO

ORIENTAMENTO



SCALA DI 1/200

SPAZIO RISERVATO PER LE ANNOTAZIONI D'UFFICIO

DATA
PROT. N°



13/09/1983
Heb

Compilata dal GEOM. LUISSELLA
TRIBOLO (Pilo, nome e cognome del tecnico)

Iscritto all'Albo de GEOMETRI
della Provincia di TORINO

DATA 6-7-1983

Firma: Luisella Tribolo



Catasto dei Fabbricati - Situazione al 13/09/2024 - Comune di PINEROLO(G674) - < Foglio 59 - Particella 271 - Subalterno 24 >
VIA SALUZZO n. 92 Scala D Interno A Piano S1 - 1

Ultima planimetria in atti